LES RENCONTRES ASSOCIATIVES

COMITÉ NATIONAL OLYMPIQUE ET SPORTIF FRANÇAIS
CDOS PUY-DE-DÔME

PAR LE C.D.O.S DU PUY DE DÔME

1 ÈRE ÉDITION

2 TABLES RONDES - DÉBATS

À 15 H 30

La Loi Travail : qu'est-ce qui change ?

Décryptage des principales mesures de la loi relative au travail, à la modernisation du dialogue social et à la sécurisation des parcours professionnels.

À 18 H

Bénévolat : bilan et perspectives

Le bénévolat est une richesse humaine qui a beaucoup évolué au cours des dernières années. Quelles sont les perspectives d'avenir, comment motiver et valoriser cet engagement bénévole ?

Présentation de l'Exposition "Paroles de Bénévoles" (Café les Augustes)

À 17 H 15

Flash info

Associations Employeurs : la DSN arrive !
Soyez prêtes !
Quelles seront vos nouvelles obligations en 2017 ?

CAISSE D'EPARGNE D'AUVERGNE ET DU LIMOUSIN
banquier et assureur au quotidien.

FRANCE OLYMPIQUE | Allianz ASSUREUR OFFICIEL
Cabinet Archer-Chaizy
04 73 37 02 12

Liberté • Égalité • Fraternité
RÉPUBLIQUE FRANÇAISE
D.D.C.S du Puy-de-Dôme

cget

PUY-DE-DÔME LE DÉPARTEMENT

VILLE DE CLERMONT FERRAND

Les Rencontres associatives
8 décembre 2016

CRIB
CENTRE DE RESSOURCE ET D'INFORMATION POUR LES BÉNÉVOLES

puydedome.franceolympique.com

LES RENCONTRES ASSOCIATIVES

COMITÉ NATIONAL OLYMPIQUE ET SPORTIF FRANÇAIS
CDOS
PUY-DE-DÔME

TABLE RONDE N° 1

La LOI TRAVAIL : qu'est-ce qui change ? (15 h 30 – 17 h)

Table-ronde animée par Olivier DUROIR

Frédéric BOCHARD, Secrétaire Général Union Départementale Force Ouvrière 63

Geneviève SECHAUD, Présidente du C.D.O.S du Puy-de-Dôme

Maître Julien TOURNAIRE, Avocat du Cabinet Barthélémy

Décryptage des principales mesures de la loi relative au travail, à la modernisation du dialogue social et à la sécurisation des parcours professionnels : refondation du code du travail, durée du travail et congés, négociation collective, licenciement économique, santé, compte personnel d'activité …. seront certains points abordés par cette table-ronde.

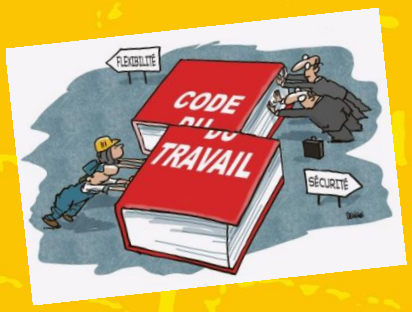

LES RENCONTRES ASSOCIATIVES

COMITÉ NATIONAL OLYMPIQUE ET SPORTIF FRANÇAIS
CDOS
PUY-DE-DÔME

Flash info

DÉCLARATION SOCIALE NOMINATIVE

La DSN arrive ! Associations employeurs, soyez prêtes !

(17 h 15 – 17 h 45)

Chrystelle DUCORNAIT, Directrice du C.D.O.S du Puy-de-Dôme

Nathalie JAREMKO, C.D.O.S du Puy-de-Dôme,

en charge de la gestion salariale « Animation »

Christine MEUNIER, C.D.O.S du Puy-de-Dôme,

en charge de la gestion salariale « Sport »

Interruption de l'après-midi par un FLASH INFO portant sur la mise en place et la généralisation de la Déclaration Sociale Nominative, plus connue sous le nom « DSN ».

Au programme de ce flash info, présentation de la DSN, ses avantages pour l'employeur et surtout quelles seront **vos nouvelles obligations** à partir du 1er janvier 2017.

LES RENCONTRES ASSOCIATIVES

COMITÉ NATIONAL OLYMPIQUE ET SPORTIF FRANÇAIS
CDOS
PUY-DE-DÔME

TABLE RONDE N°2

Bénévolat : évolution, bilan et perspectives **(18 h – 19 h 30)**

Table-ronde animée par Olivier DUROIR

Gaïa FEBVRE, Café-Lecture Les Augustes

Guylhaine JULHIEN, Présidente de la MGEN du Puy-de-Dôme

Anne-Laure MOREL, Direction Départementale de la Cohésion Sociale du Puy-de-Dôme - Conseillère Education Populaire et Jeunesse

Geneviève SECHAUD, Présidente du C.D.O.S du Puy-de-Dôme

Christian TSCHANN, Président de la Banque Alimentaire AUVERGNE

Le bénévolat est une richesse humaine qui a beaucoup évolué au cours des dernières années. Quelles sont les perspectives d'avenir, comment fidéliser cet engagement bénévole (motivation, valorisation…) ?

Après un état des lieux de la vie associative dans le Puy-de-Dôme et un premier bilan, cette table-ronde aura comme point d'appui l'exposition « *Paroles de Bénévoles* » réalisée par le Café-Lecture Les Augustes qui met en avant cette richesse humaine et pose la question de l'engagement bénévole. Ce recueil de témoignages montre ainsi la diversité et la particularité de chaque engagement bénévole et leur importance quel que soit le type d'engagement.

C.D.O.S du Puy-de-Dôme
Centre d'Affaires Auvergne
15 bis rue du Pré la Reine
63000 CLERMONT-FD

☎ 04 73 14 09 61
✉ CDOS63@wanadoo.fr
puydedome.franceolympique.com